

De NIM route kunt u ook digitaal openen op <https://maltaguide.pro/nim1.html>. Voordeel hiervan is dat foto's beter zijn te zien op de digitale PDF versie, dan op papier.

Op de route zijn beschreven ++ dit is een marker:

Bent u de weg kwijt? Op de digitale versie kunt u op deze link/marker klikken, vervolgens gaat u automatisch naar Google maps, klik op route en volg de aanwijzingen van Google. Ga daarna weer verder met deze NIM-route (dus alleen gebruiken als u even de weg kwijt bent).

Kunt u niet de digitale versie op uw device installeren? Ga dan naar de website <https://maltaguide.pro/nim1.html> Hier staan ook de links en markers op, zonder PDF, gewoon op klikken en het werkt precies hetzelfde als bovenstaand.

++ dit is een locatie van een public toilet.

Gegeven afstanden zijn visueel gemeten.

Indien U hulp nodig heeft zijn hier de telefoonnummers:

Anne-Marie 79410635, Ruud: 79410636, Alex: ~~79947808 (Alex rijdt mee)~~

Car rally 2024, 2^e gedeelte. Gaarne de naam van de chauffeur en de bijrijder(s):

Km of miles stand bij vertrek 2^e helft _____

Draai om en u rijdt weer terug. Bij de ingang van het fort, links aanhouden bij de Y splitsing.

Aan het einde van de weg, in de bocht, rechtsaf (0,1 mile – 160 m).

Rechtdoor (rechts aanhouden), weg vervolgen (0,1 mile - 160 m).

Bij de kerk, die u eerder heeft gezien linksaf, u rijdt nu in Triq Il-Patrijiet Terežjani (0,3 miles – 480 m).

(Lees de volgende 4 infos eerst vanwege de korte afstand / weinig tijd na de rotonde)

U komt automatisch op een rotonde, Bij rotonde derde afslag, u rijdt nu in Triq Bir Rikka.

U mag niet verder rijden vanwege een eenrichtingsweg. Na bushalte "Melqart" (0,4 miles – 600 m) rechts en direct links (of vóór de bushalte rechts), u rijdt in Triq Axtart.

Bij de rotonde 2^e afslag links, langs de kerk, u rijdt in Triq Iżżejtun.

Na ca. 0.031 miles - 50 meter is een smal straatje aan de rechter zijde. Ga dit straatje in, dan rechts aanhouden. U rijdt in Triq Ċiċerun.

++ Smal straatje <https://maps.app.goo.gl/8eEcsezWjTbvMTKRA> 35.842712, 14.541720

Info: Als u dit straatje mist, ga dan terug en zoek het straatje opnieuw, want er is op zondag markt in Marsaxlokk en er zijn geen alternatieve routes.

Bij kruispunt links en direct rechts (na 0.012 miles - 20 meter). U rijdt in Xambekk (0.06 miles - 100 m).

Einde links "kruispunt", u rijdt nu in Triq il-Imriekeb. Links ziet u een kleurrijke muur, de weg gaat over in Triq San Frangisk (ca 0,07miles - 125 meter). Zie foto onder.

Pagina 8 van 13

[https://d.docs.live.net/a2a1162d412cdf45/Sincroon Stack/Bakker prive/NIM/Car rally 20.docx](https://d.docs.live.net/a2a1162d412cdf45/Sincroon%20Stack/Bakker%20prive/NIM/Car%20rally%20.docx)

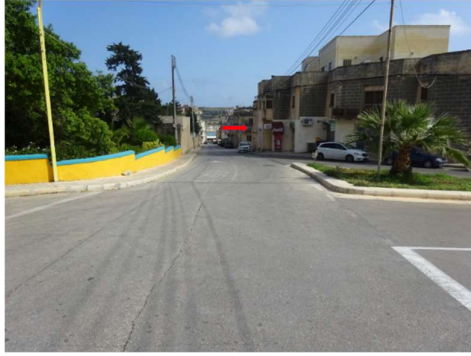

Links passeert een bord met tal van tijden er op neem de eerste afslag rechts, voor de spiegel. u rijdt nu in Triq tas-Xerriex (ca. 0.04 miles - 75 meter). Einde links dan wel met de bocht mee, u rijdt nu in Triq il-Luzzu. Zie foto boven.

Einde rechts, u rijdt op Xatt is-Sajjieda, de boulevard.

++ boulevard <https://maps.app.goo.gl/2GgxxhJn6UqPBfgs6> 35.839213, 14.543870

Einde van de straat links. (ca 0.155 miles - 250 meter).

U passeert bushalte "Trunciera" en rijdt in Triq Tat-Trunciera .

18 Vraag:

U ziet aan de overkant van het water een fabriek liggen en waarschijnlijk een schip met ronde tanks ervoor en drie schoorstenen.

A Wat is het eindproduct van deze fabriek _____

U komt een wachterstoren tegen (0,4 miles – 600 m).

++ Toren <https://maps.app.goo.gl/B8aXHNLWwUGaRbNB7> 35.831059, 14.542750

19 Vragen St. Lucian's Toren:

A Wat is de functie van de wielen aan de zijkant van de poort? _____

B Wat staat er in het wapen boven de poort? _____

Vervolg uw weg, welke is overgegaan in Triq Il-Qajjenza. U ziet in zee een viskwekerij (0,1 mile – 160 m).

20 Vragen viskwekerij:

A Hoe groot kan de gemiddelde ombervis (baarsachtig) worden, denkt u, in dit soort viskwekerijen _____?

Omtrent de vraag zijn geen informatie borden, wordt dus gokken en doorrijden!

Blijf op de Triq Il-Qajjenza. U komt het gerestaureerde Artillery Batterij Ferretti (nu restaurant) tegen en op het kruispunt gaat u links voor het restaurant langs, en vervolgens met de bocht mee naar rechts. U rijdt nu in F.M. Ferretti, zie onderstaande foto (letters op de weg zijn er niet) (0.6 miles – 1 km).



Bij het kruispunt, vóór het bord richting Birżebbuġa, einde weg links met de bocht mee (0,1 mile – 160 m).

U rijdt nu in Triq Għar Dalam, u komt langs bushalte “Nadur” (0,1 mile – 160 m). *Tegenover de bushalte zijn openbare toiletten.*

U komt langs een kleine baai (St. George’s Bay) en blijft de kustweg volgen. De naam van de weg gaat over in de naam Birżebbuġa.

Ga bij de rotonde linksaf (eerste afslag) en na 0.031 miles - 50 meter weer links, volg de kustweg. U rijdt nu op Dawret il-Qalb Mqaddsa. Bij bushalte “Tankijiet” is een parkeerplaats met een kunstwerk (0,3 miles 489 m).

++ Parkeerplaats <https://maps.app.goo.gl/CuTN9fmS61qtUQN49> 35.827086, 14.533444

21 Vragen parkeerplaats:

A Waar doet deze plaats aan herinneren? _____

B Wie waren hier? _____

C Heeft de ondertekening plaatsgevonden op zee of op land _____

Vervolg uw weg, langs de kust. U rijdt in Triq il-Bajja s-Sabina.

Na Pizza-Pasta-Grill / Chick King gaat u links en bij het Posh Turkish restaurant rechts. U rijdt nu weer langs de kust in Triq San Patriżju.

U komt in een bocht met een weg van rechts, links aanhouden.

Bij de rotonde rechts (tweede afslag), niet het haven gebied in en/ of de parkeerplaats op (vanaf de parkeerplaats (1 mile – 1,6 km).

++ Ronde <https://maps.app.goo.gl/aqdCr93BWP1Sp87eA> 35.818490, 14.530540

22 Vraag:

A Links ziet u veel bedrijvigheid, wat gebeurt hier? _____

B Wat is de naam van dit gebied waar deze bedrijvigheid plaats vindt? _____

Vervolg de weg, u rijdt nu in Triq Hal Far. Blijf rechtdoor rijden. Sla bij bushalte " Hasan " linksaf (bordje bushalte aan de rechter zijde van de weg), (hier staan ook bordjes GPC / P7M Farrugia). U rijdt nu in Triq Ghar Hasan (0,5 miles – 800 m).

Blijf rechtdoor gaan tot dat u bij een Y splitsing komt en hier links afslaan. Zie onderstaande foto. (Straatnaam staat niet op de weg).



Er is een bocht naar rechts en u ziet de zee.

Wanneer de weg een tweede bocht naar rechts maakt is daar een parkeerplaatsje (Bij gebouw Maritiem MT) en een verlaten wachtershuisje. Hier bevindt zich een grot (foto onder) welke niet exploitabel is gebleken. Het bezoeken van de grot is te gevaarlijk en is er nu geen tijd voor (0,4 miles – 600 m).

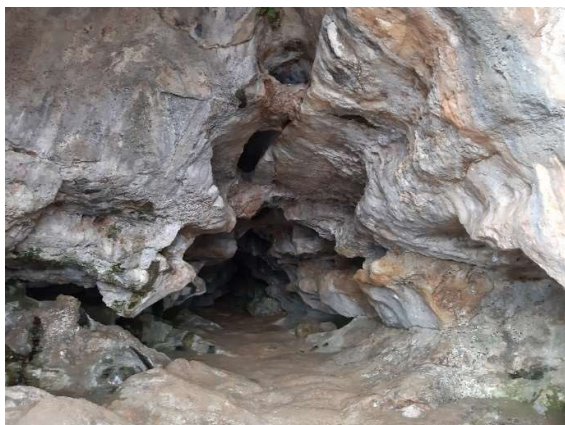

De T splising bij gebouw Maritiem MT, links en vervolg uw weg, door het industriegebied. U komt bij een rotonde (getekend op de weg) en neemt hier de tweede afslag (0,5 miles – 480 m).

Neem bij het kruispunt na 100 m de afslag links. U komt langs bushalte " Far " (0,2 miles – 320 m).

++ Bushalte Far <https://maps.app.goo.gl/LPAfXQFLFEUjSdmU9> 35.813066, 14.511413

Neem de tweede straat rechts (**Let op!** Er zit een parkeerplaats tussen met een op- en afrit dat op een straat / afslag lijkt) (0,3 miles – 480 m).

23 Vraag fabriek:

A Wat wordt hier van kunststof gemaakt? _____

B Uit welk land komt het oorspronkelijke bedrijf? _____

Vervolg uw weg, bij bushalte " Ćnus ", bocht naar rechts nemen (0,4 miles – 600 m).

Pagina **11** van **13**

[https://d.docs.live.net/a2a1162d412cdf45/Sincroon Stack/Bakker prive/NIM/Car rally 20.docx](https://d.docs.live.net/a2a1162d412cdf45/Sincroon%20Stack/Bakker%20prive/NIM/Car%20rally%2020.docx)

Ga aan het einde van de weg links, u rijdt in Triq Birżebbuġa (0,4 miles – 500 m).

Bij de rotonde rechtdoor (3^e afslag), u rijdt in Triq Ħal-Far, langs bushalte " Paċi " (0,1 mile – 160 m).

Bij de landingsbaan, welke u straks gaat tegenkomen, mag u niet parkeren. Het begin van de landingsbaan wordt aangegeven met borden. Rij iets langzamer bij de landingsbaan, **maar stop hier niet** (0,8 miles – 1,3 km).

24 Vraag landingsbaan:

A Hoeveel lampen op gele palen staan er aan de begin van de baan aan de linker zijde? _____

Stop niet voor de volgende vraag.

Aan de linkerzijde achter de landingsbaan ziet u een typisch gebouw, ontworpen op basis van de Nederlandse architectuur. Op de gevel staat de naam Medavia.

24.1 Vragen over Medavia:

A Wat is de business van dit bedrijf? _____

B Is de eigenaar van dit bedrijf een Belg, Maltese, Nederlander of een Deen?

Vervolg uw weg, **denk aan de snelheidscamera!** De weg gaat over in Vjal L-Avjażżjoni.

Bij de Y splitsing links aanhouden, Bij de rotonde links (1^e afslag), richting Ħal- Kirkop (lange weg 1,8 miles, 2,9 km).

U passeert Mac Donalds en gaat onder de landingsbaan door via de tunnel. Op de rotonde gaat u rechts (3e afslag) en rijdt vervolgens in Triq L-Industrija, richting Żurrieq (0,6 miles).

++ Mc Donalds <https://maps.app.goo.gl/xnEDp8Suh4CbMX7z5> 35.852074, 14.493550

Bij de volgende rotonde gaat u links (2^e afslag), richting Żurrieq. U rijdt nu in Triq II-Belt Valletta (1 mile 1,6 km).

Bij de volgende rotonde gaat u rechtdoor (3^e afslag) richting Żurrieq. U rijdt nu in Vjal iL-Blue Grotto A langs bushalte "Gonna". Vlak na de bushalte is een sportveld hier bevinden zich **++ Een openbaar toilet**.

Blijf deze weg vervolgen richting Blue Grotto. U komt langs bushalte "Wied" en de weg gaat over in Triq Wied iż-Żurrieq (lange weg 1,4 miles – 2,9 km).

Bij de kust is een parkeerplaats bij bushalte "Panorama" (0,4 miles – 600 m).

++ Parkeerplaats 2 <https://maps.app.goo.gl/pdZxW8DcUQKWFU9> 35.822487, 14.457266

25 Vraag grot:

A Wat is de officiële naam van de grot? _____

B Op welk dier of gedeelte van een dier lijkt de grot?

Vervolg de weg. (niet afslaan naar Blue Grotto!) Bij bushalte " Haġar " zijn tempels (0,7 miles – 1,1 km).

Pagina **12** van **13**

[https://d.docs.live.net/a2a1162d412cdf45/Sincroon Stack/Bakker prive/NIM/Car rally 20.docx](https://d.docs.live.net/a2a1162d412cdf45/Sincroon%20Stack/Bakker%20prive/NIM/Car%20rally%20.docx)

26 Vraag

A Zijn deze tempels ouder dan de Pyramides? _____

B In welk land bevinden zich de oudste tempels ter wereld? _____

Weg Triq iL-Wied vervolgen (lange weg) wij gaan het eindpunt Ghar Lapsi.

In de zee ziet u een eiland.

28 Vraag:

A Heeft dit eiland een raam zodat je erdoorheen kan kijken? _____

B Wat is de naam van dit eiland? _____

C Welke bekende Nederlander heeft dit eiland bezocht? _____

D Wat deden de Engelsen met het eiland, waardoor het kleiner is geworden? _____

Vervolg uw weg. Bij de rotonde linksaf (1^e afslag).

U komt langs de steengoeve en blijf in de haarspeld bocht de weg vervolgen.

Bij de y splitsing rechtdoor, NIET met de bocht mee naar rechts. Blijf deze weg vervolgen.

Aan het einde van de weg vindt u parkeerplaatsen en daar tegenover het restaurant Dive In Cafe & Grill, dit is het **eind punt** van de tour.

End point - Eindpunt <https://maps.app.goo.gl/opnWaA4CHXZ4GRoT8> 35.827622, 14.424258

Geniet desgewenst van een drankje en hapje voor eigen rekening, in afwachting op de prijsuitreiking.

Hoeveel km / miles heeft u afgelegd in de 2^e helft? ____

Geef deze ingevulde route aan de organisatie.